



**KLINKER
COVADONGA**
Desde 1886

La Covadonga

Nuestra historia es la de una familia que cambió perspectivas, paisajes y miradas, fabricando el material con el que se construirían las fachadas que han acogido los hogares de miles de familias, o que nos rodean a diario en cada movimiento. Desde nuestro origen hemos realizado 200 modelos diferentes de ladrillos, completando la oferta con el diseño y fabricación de más de 1.200 tipos de piezas especiales.

Comenzamos nuestra trayectoria en el año 1886, fabricando ladrillo caravista, ladrillo hueco y bovedilla cerámica. La empresa, de carácter familiar, alcanzó la mitad del siglo XX con un cambio en el modelo productivo: nos convertimos en la primera del sector en fabricar ladrillo caravista vidriado en color. Esta nueva técnica supuso una revolución, al cambiar el color clásico del ladrillo y permitir la elección de nuevos tonos para la construcción de fachadas.

1886

Nacimiento de La Covadonga: fábrica de ladrillo caravista, hueco y bovedilla cerámica.

1990

Presentación del ladrillo caravista klinker.

1999

Nuevo producto: adoquín cerámico klinker.

2015

Suministro de material en Estados Unidos.

1957

Producción de ladrillo caravista vidriado en color: primera empresa en emplear esta técnica.

1995

Fabricación de ladrillo caravista klinker rústico.

2003

Salto internacional: primeras delegaciones comerciales en varios países de Europa.

2017

Suministro de material en Australia.

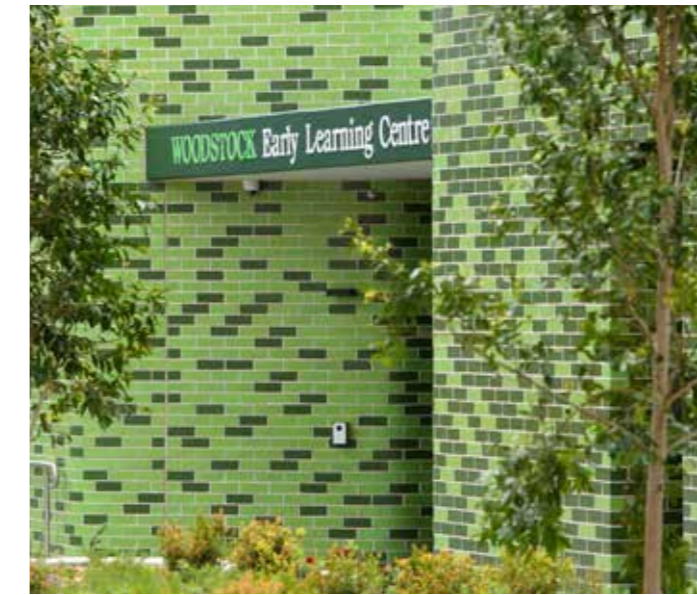

Childcare Centre, Sydney Olympic Park, Sydney, Australia

ARQUITECTO: Bates Smart

MODELOS: Verde Montaña 3320-L, 3321-L, 3323-L, 3324-L, 3-L

*Fotos: Courtesy of Ecove





4 Unifamiliares en Puerta de Hierro, Madrid

ESTUDIO: De Lapuerta + Campo Arquitectos
MODELO: Lieja rojo



IES Cabrils, Barcelona

ESTUDIO: VSarquitectura
MODELOS: Amarillo 3217-L y Blanco B4-L



Vilamarina , Viladecans, Barcelona

ESTUDIO: Batlle i Roig Arquitectes
MODELO: Blanco B4-L





Warner Road, Londres, UK

ARQUITECTO: David Money Architects

MODELO: 3322-L





120 viviendas Santa Coloma de Gramanet, Barcelona

ARQUITECTOS: Pere Joan Ravetllat, Carme Ribas, Gabriel Lerma, Marta Peris

MODELO: Blanco B4-L

Teatre Auditori de Llinars del Vallès, Barcelona

ESTUDIO: Alvaro Siza y ARESTA arquitectura + urbanisme
MODELO: CT

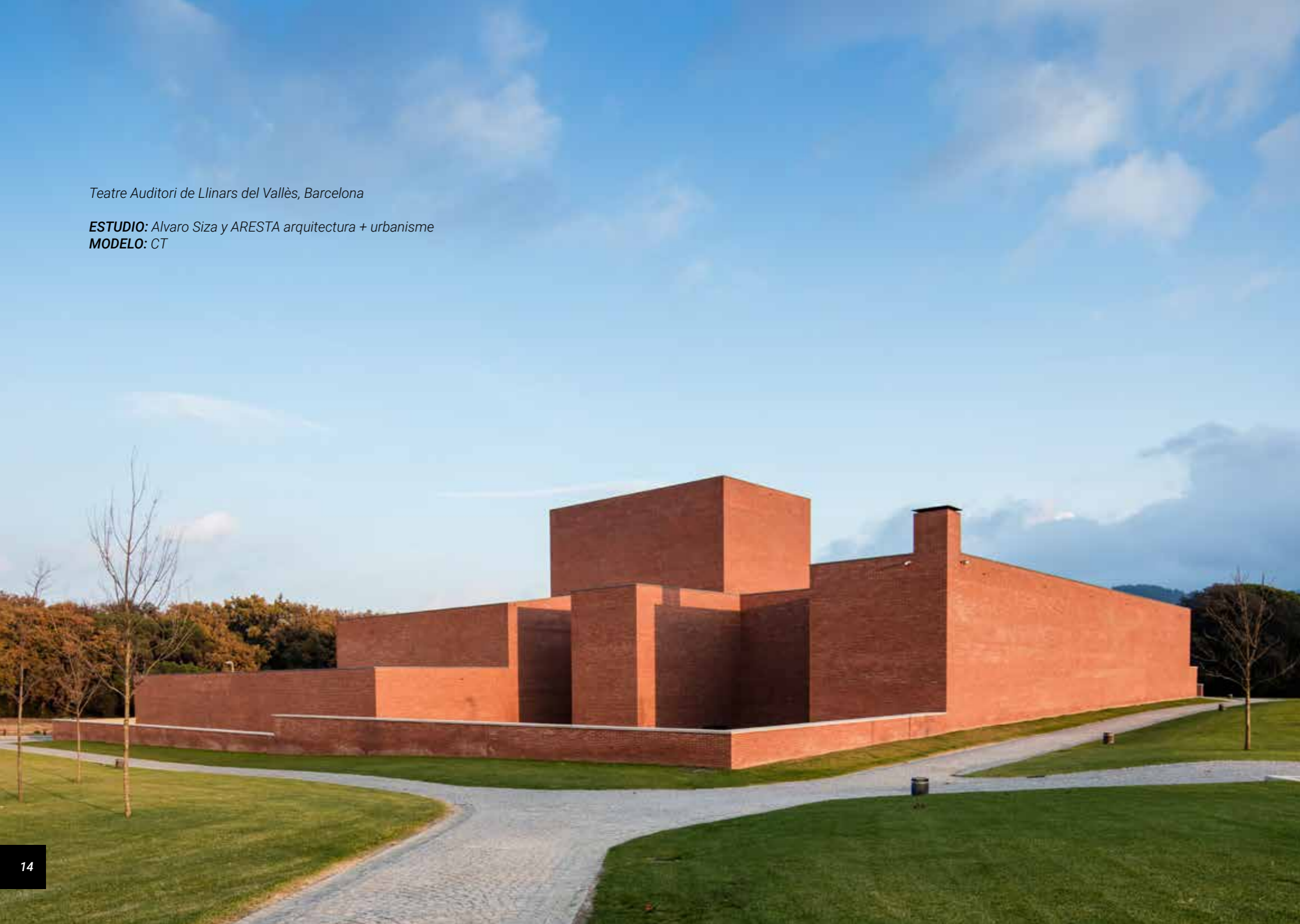



196 Orchard Street, Manhattan, New York, USA

ESTUDIO: Ismael Leyva Architects
MODELO: 3505-R30 BB





Steakburger, Madrid

ESTUDIO: MADRID IN LOVE
MODELOS: Blanco B4-L y Azabache 3500-L





Kindergarten, Flémalle, Bélgica

ARQUITECTO: Nelis - Delincé Atelier d'architecture
MODELOS: Blanco B4-L, Esmeralda 3316-L, Azabache 3500-L,
3302-L, 3314-L



Hospital de Ciudad Real

ARQUITECTO: Angel Fernández Alba.

MODELO: Rojo Covadonga A50-L



Centro de Szabachealud en Tordera, Barcelona

ESTUDIO: Carles Muro

MODELOS: Azabache 3500-L, Antracita 3502-LO





Rehabilitación del Mercat de Sant Antoni, Barcelona

ARQUITECTOS: Pere Joan Ravetllat, Carme Ribas
MODELO: Blanco B4-L

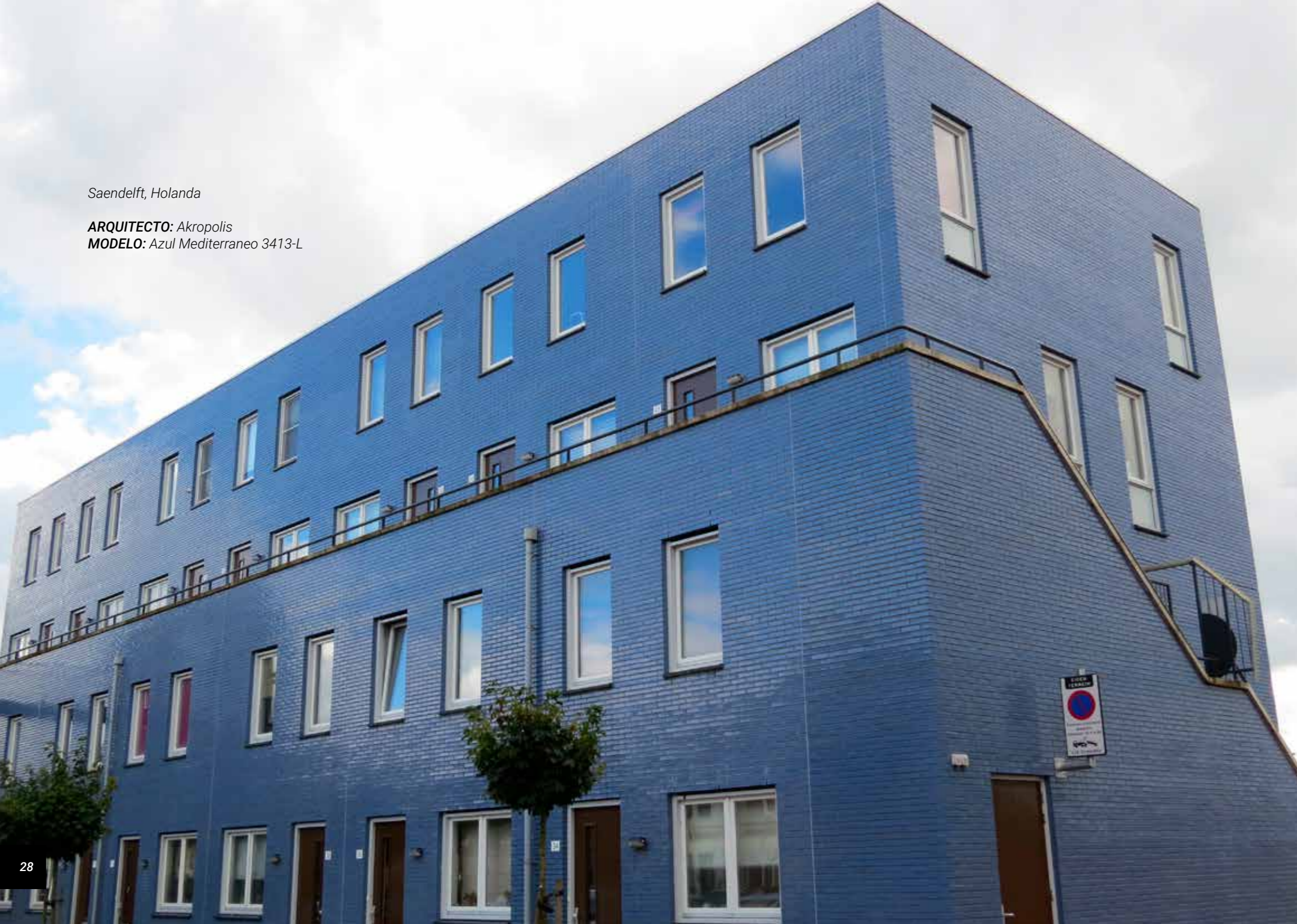

Saendelft, Holanda

ARQUITECTO: Akropolis
MODELO: Azul Mediterraneo 3413-L



Ronda Guinardó, Ronda del Mig, Barcelona

ARQUITECTOS: José Antonio Martínez Lapeña, Elías Torres Tur
MODELOS: Esmeralda 3316-L y 3315-L





Laboratorios Biokit , Lliçà d'Amunt. Grupo Werfen, Barcelona

ESTUDIO: Bonell i Gil arquitectos + Pinearq

MODELO: Copenhagen 4105

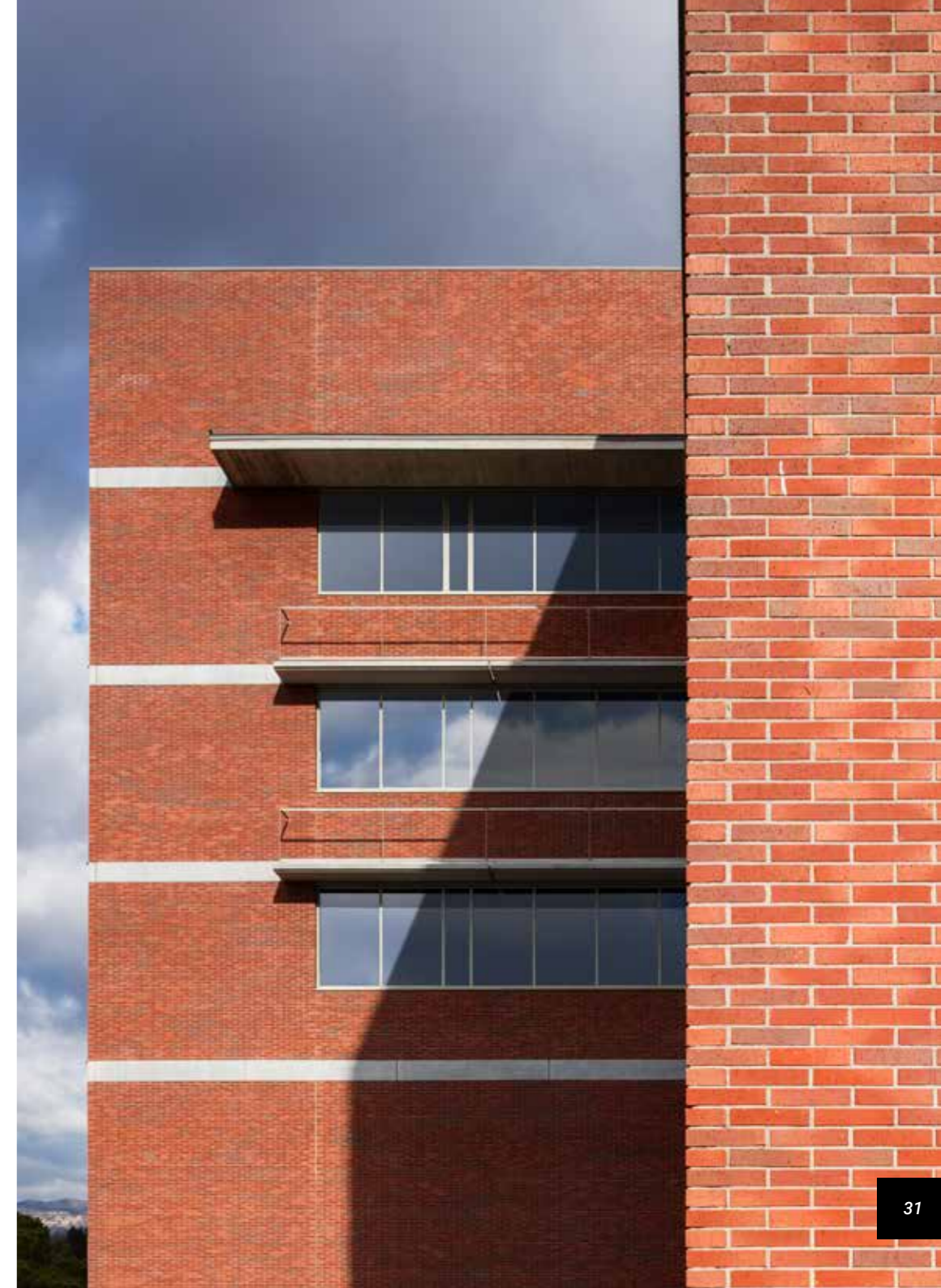



APC Clothing Store
ARQUITECTO: Laurent Deroo Architecte
 Ledbury Road, Londres, UK
MODELOS: Gris 3-L, Gris Perla 3606-L, Gris Plata 3608-L



APC Clothing Stores
ARQUITECTO: Laurent Deroo Architecte

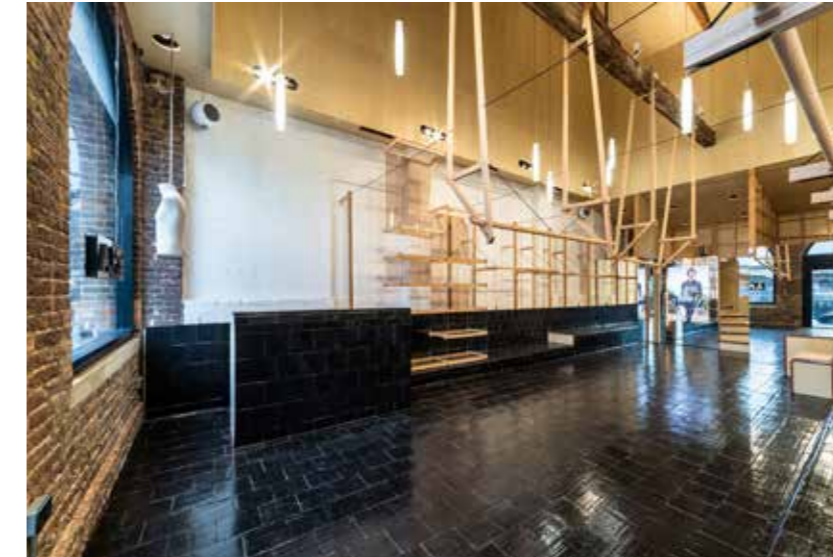

Kings Cross, Londres, UK
MODELO: Azabache 3500-L



Melrose Place, Los Angeles, USA
MODELO: Titanio 3609-L



Rue Jacob, París, Francia
MODELO: Lieja rojo



Warnaco (Calvin Klein), Roosendaal, Holanda

ARQUITECTO: Wastiau & Co, Westerlo

MODELOS: Blanco B4-L, Azabache 3500-L

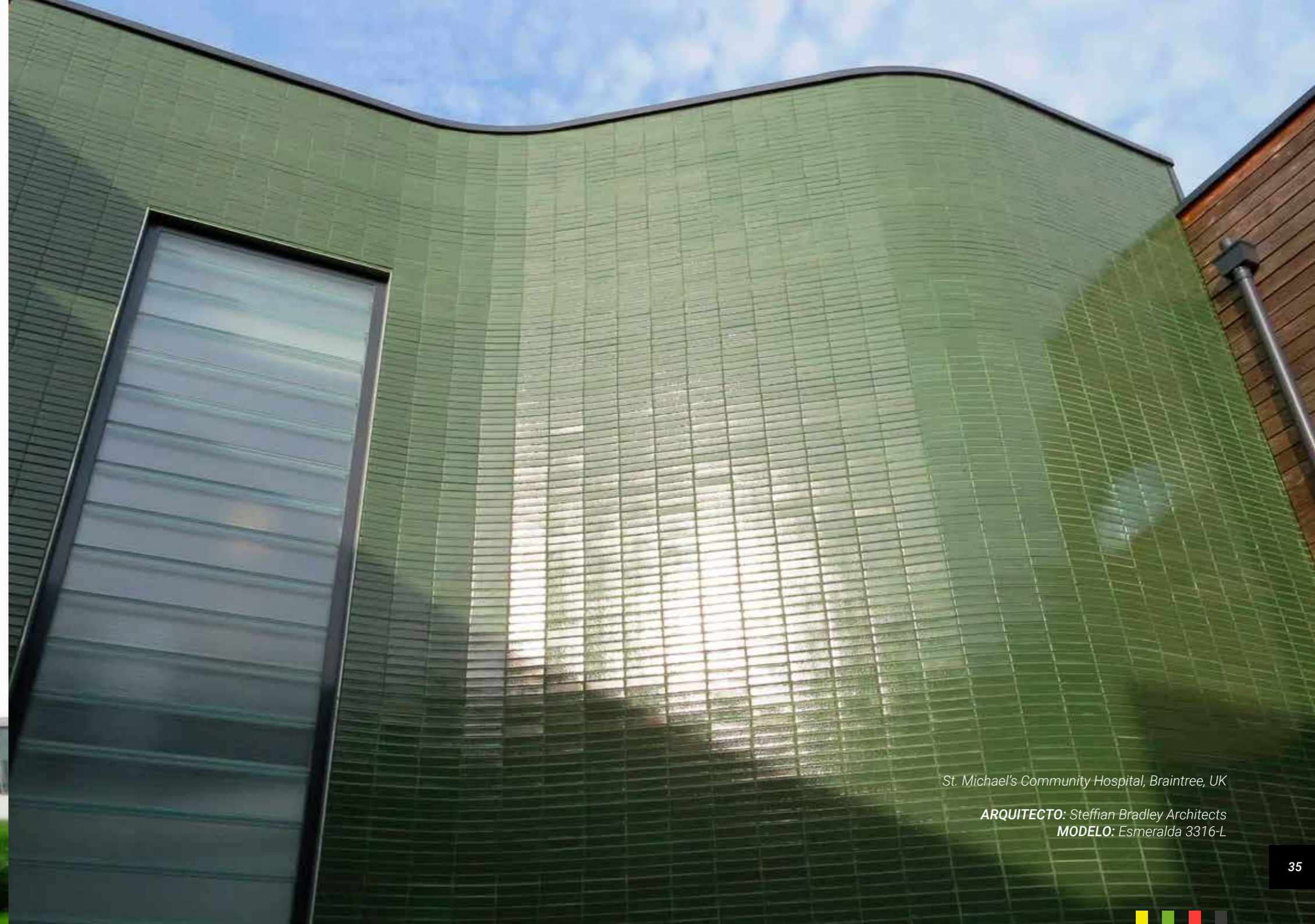

St. Michael's Community Hospital, Braintree, UK

ARQUITECTO: Steffian Bradley Architects

MODELO: Esmeralda 3316-L



Lycée Blanc Ferrou, Lezignan, Francia

ARQUITECTO: Rudy Ricciotti
MODELO: Blanco B4-L

*FOTOS: Kevin Dolmaire





Tulane University Commons, New Orleans, USA

ARQUITECTO: Weiss/Manfredi
MODELO: 3326-L

Wellton Park Luxury Apartments, Moscú, Rusia

ARQUITECTO: DKV Architects

MODELOS: 1-L, 2-L, 3-L, 4-L, 5-L, 6-L, 7-L, 8-L



New Elizabeth Line Underground Station,
Tottenham Court Road, Londres, UK

ARQUITECTO: Hawkins\Brown

MODELOS: 3224-L, Antracita 3502-LO

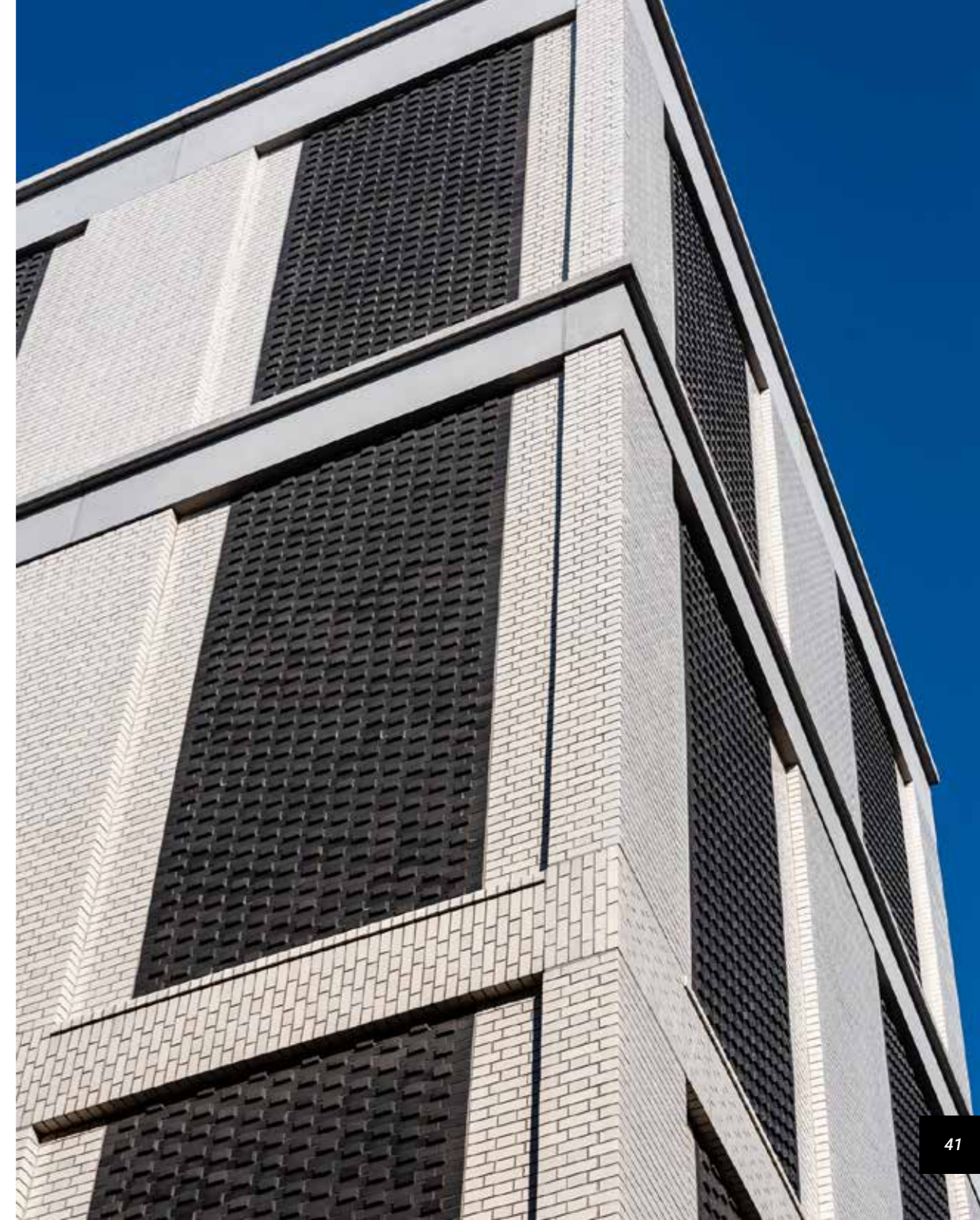

Eco-quartier Boucicaut. París, Francia

ARQUITECTO: Michel Guthmann - Agence MG-AU
MODELO: 3610-LO

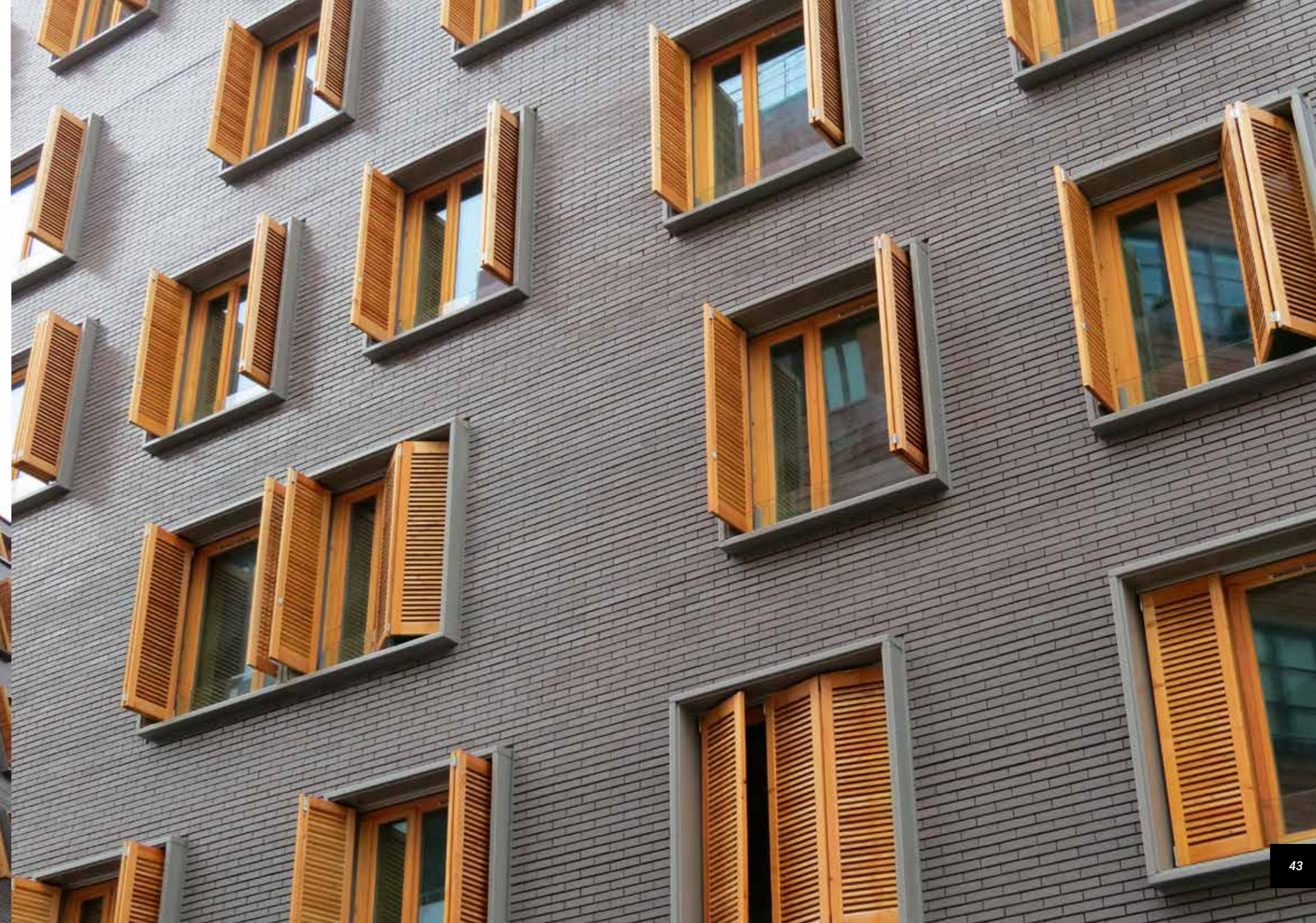

Catálogo

Ladrillos Klinker esmaltados



PLATA (Ref. 3608-L)



AZUL MEDITERRÁNEO (Ref. 3413-L)



AZABACHE (Ref. 3500-L)

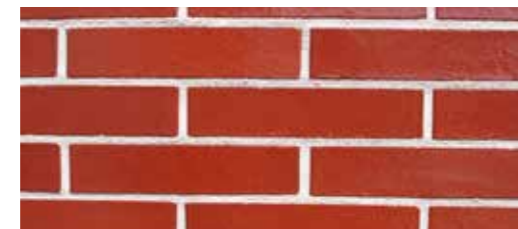

RUBY (Ref. 3102-L)

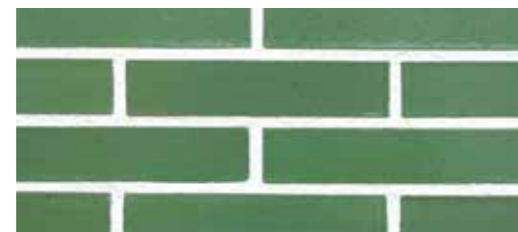

ESMERALDA (Ref. 3316-L)



SILVER BLACK (Ref. 3504-R30)



BLANCO (Ref. B4-L)



HOLANDA (Ref.3219-L)



AZUL OCÉANO (Ref. 3417-L)



PEARL BLACK (Ref. 3505-R30)



GRAFITO (Ref. 7-L)



ORO MOTEADO (Ref. 3201-L)

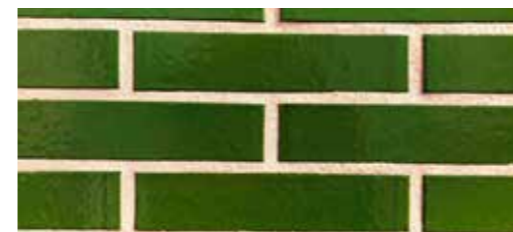

VERDE MONTAÑA (Ref. 3320-L)



URBAN METAL



TITANIO (Ref. 3609-L)



MIEL (Ref. CIS-L)



CUERO - MIEL (Ref. 3200-L)



SMOOTH SILVER BLACK (Ref. 3504-LO)



PERLA (Ref. 3606-L)



ATLÁNTICO (Ref. 3310-L)



RUST (Ref. 3111-L)



SMOOTH PEARL BLACK (Ref. 3505-LO)

Ladrillos Klinker esmaltados metálicos

Ladrillos Klinker rústicos



LIEJA



LIEJA ROJO



LIEJA OSLO



CASTILLA



ALTAMIRA

Ladrillos Klinker



ANTRACITA (Ref. 3502-LO)

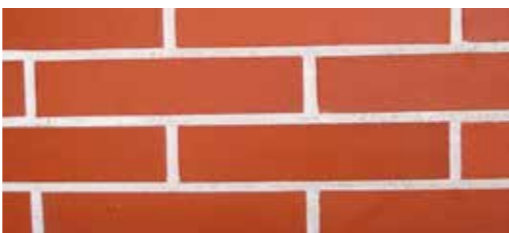

ROJO INGLES (Ref. VMR-L)

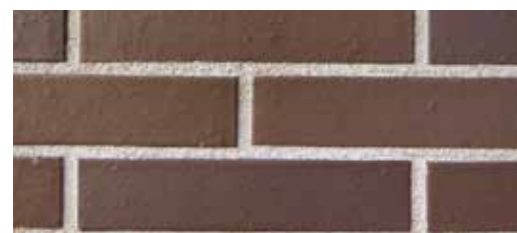

OSLO



ROJO COVADONGA (Ref. A50-L)



COPENHAGUE (Ref. 4105)

Adoquines

Suelo de aspecto natural, durable, de mínimo mantenimiento, envejecimiento noble y totalmente reutilizable.

Pavimento de fácil ejecución y reparación, tanto para uso peatonal como para tráfico rodado.



ROJO COVADONGA



OSLO



Museo de la Evolución Humana. Burgos.

ARQUITECTO: Juan Navarro Baldeweg
MODELO: Adoquín rojo Covadonga

*Si dentro de nuestro catálogo no encuentra el color que busca para su proyecto, podemos desarrollar un color personalizado a partir de una referencia RAL.

Detalles constructivos

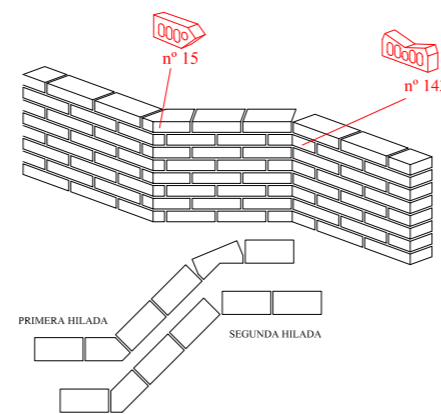
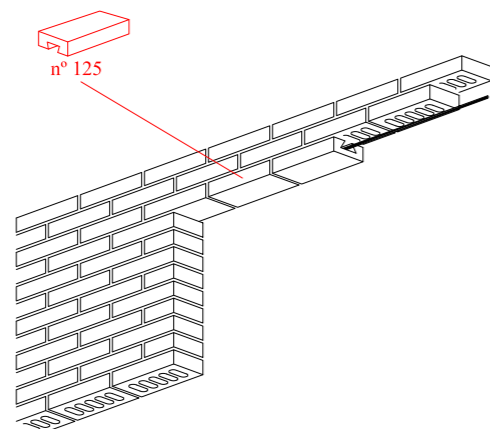
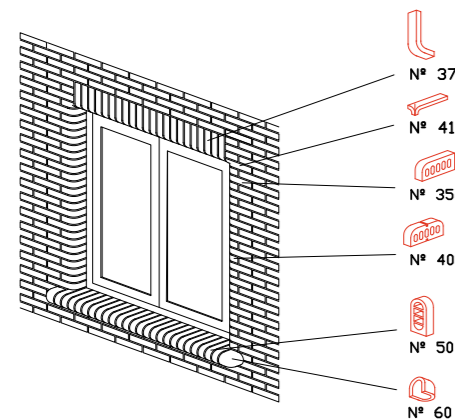

Piezas especiales

Piezas que aportan soluciones técnicas y decorativas con la misma calidad klinker que el ladrillo caravista.

Disponibles en varios formatos.

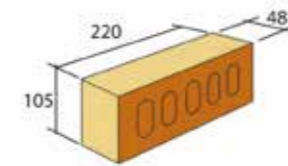

1 - Ladrillo

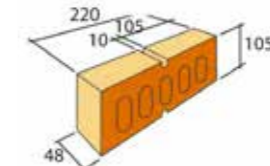

2 - Ladrillo muescado al medio

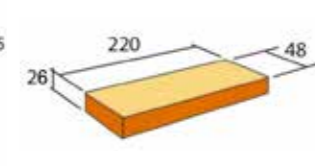

7 - Plaqueta de ladrillo

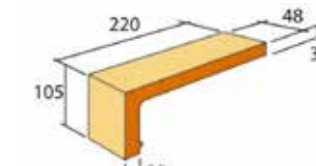

9 - Ele recta

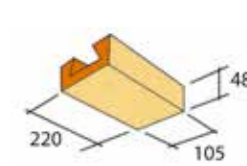

125 - Descuelgue

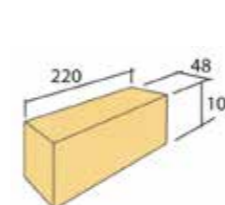

3 - Ladrillo ciego

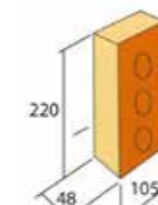

5 - Ladrillo dos sogas vistas

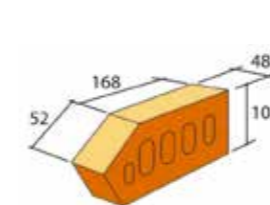

15 - Ladrillo en ángulo 135°

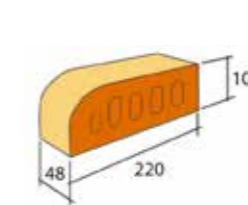

35 - Ladrillo romo

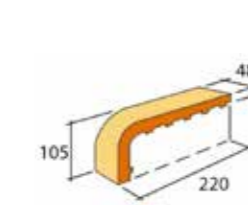

37 - Ele roma

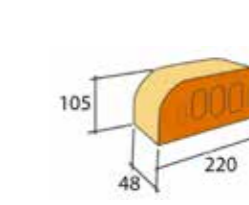

39 - Romo doble

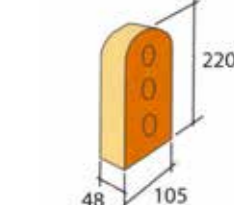

50 - Ladrillo medio bocel

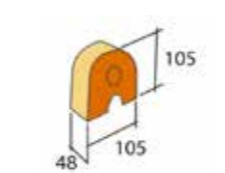

51 - Medio ladrillo de medio bocel

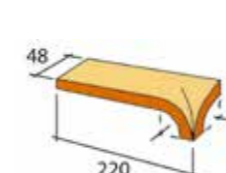

41 - Encuentro

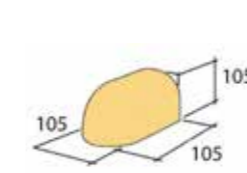

60 - Remate de medio bocel

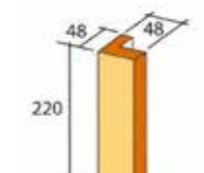

13 - Esquina

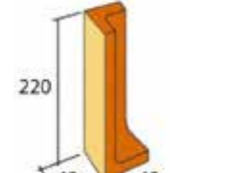

11 - Esquinero

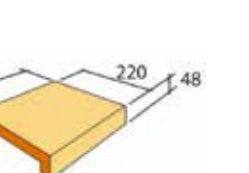

19 - Albardilla recta asta

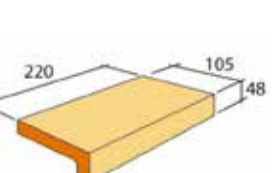

66 - Vierteaguas recto medio asta

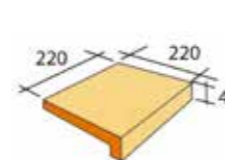

93 - Vierteaguas recto un asta

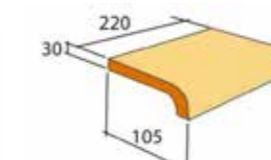

48 - Vierteaguas romo medio asta

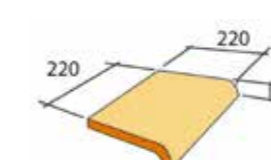

116 - Vierteaguas romo un asta

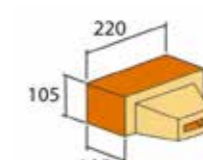

248 - Gárgola

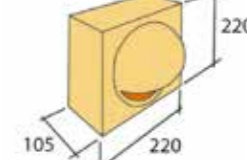

128 - Concha ventilación



Viviendas en Sant Andreu, Barcelona

ARQUITECTOS: Emiliano López y Mónica Rivera

MODELO: Atlántico 3310-L

Características técnicas

En La Covadonga, el 100% de la producción es calidad Klinker

Resistencia a compresión	125 N/mm ²
Absorción de agua	3,5%
Succión	0,2 Kg/m ² xmin
Expansión por humedad	0,11 mm/m

NO EFLORESCIDO- NO HELADIZO - NO HIDROFUGADO

